

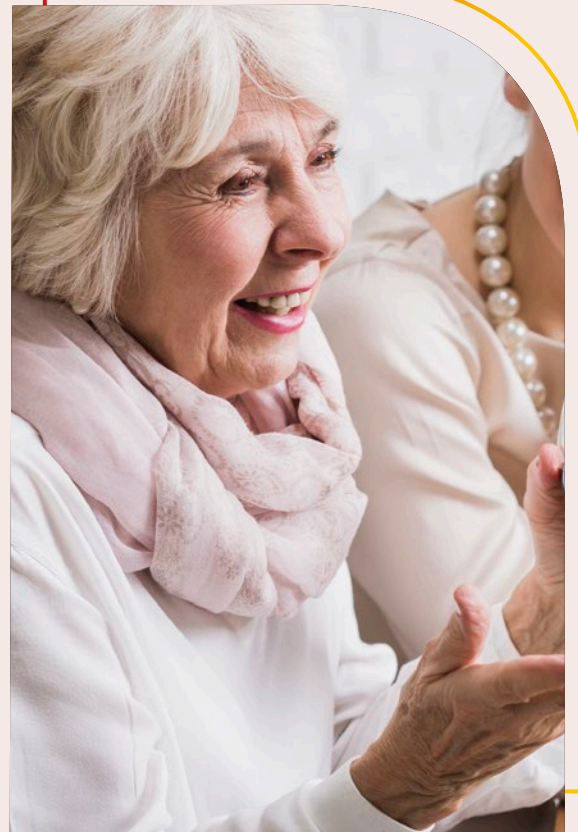

maisons de famille

LES EAUX VIVES



Maison de retraite
2, rue Alphonse Lamartine, 78 470 Saint-Rémy-Lès-Chevreuse
01.30.47.80.00

Partager chaque jour avec vous



Maisons de Famille les Eaux Vives est située au cœur de la vallée de Chevreuse, dans un lieu calme et privilégié, entourée d'un grand parc boisé et traversée par un cours d'eau, le Rhodon.

La maison peut accueillir 86 résidents. Son architecture originale organisée autour de 6 lieux de vie, constitué chacun d'une quinzaine de chambres et d'un espace de vie ouvert et chaleureux, favorise un accompagnement personnalisé et sécurisant.

Les chambres, disposant d'une salle de bain privative, sont confortables et décorées avec soin. Elles peuvent être aménagées avec votre mobilier, tableaux et autres objets personnels.

La maison favorise le maintien du lien social avec notamment l'ouverture sur l'extérieur en développant les échanges intergénérationnels.

Chaque jour des animations culturelles, artistiques ou sportives sont proposées aux résidents qui peuvent notamment profiter du parcours de santé de la résidence, du jardin thérapeutique ou encore du salon de thé.

« Depuis plus de dix ans, mes équipes et moi-même, nous nous mobilisons pour que Maisons de Famille Les Eaux Vives soit un lieu de vie convivial, riche en partage et en découverte, permettant ainsi à nos résidents et à leurs proches de maintenir ce lien familial ou amical cher à leur bien-être. » **Le mot de la Direction**

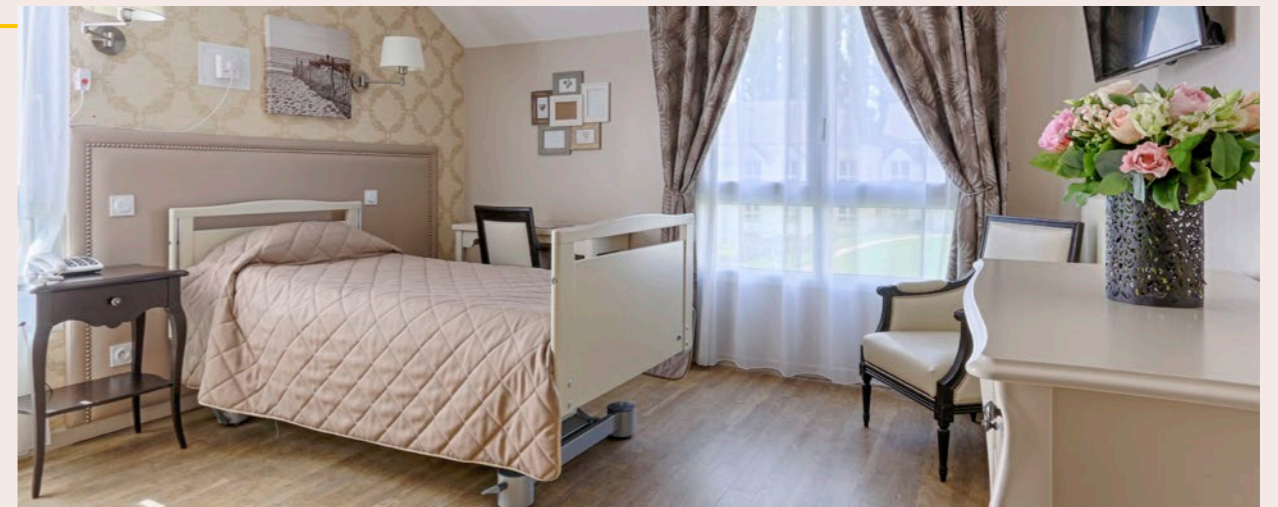

Services proposés

 Animations 7/7

 Kinésithérapeute 5/7

 Espace Snøezelen

 Balnéothérapie

 Espace Beauté

 Jardin thérapeutique

 Parcours de santé

 Terrasse

 Parc aménagé avec
piste cyclable

 Cuisine thérapeutique

 Salon de thé / Glacier

 Salle de spectacle

 Atelier d'art thérapie

 Salon privé

 Accueil des animaux
domestiques

 Proximité commerces et
transports

 Parking privé

 Wi-Fi

Plan d'accès



Adresse

2, rue Alphonse Lamartine
78470 Saint-Rémy-Lès-Chevreuse

En venant de Paris, prendre la N 118 depuis le Pont de Sèvres jusqu'à la sortie N° 8.

Transports en commun

RER B gare de Saint-Rémy-lès-Chevreuse.
Bus desservant les régions

Nous contacter

01.30.47.80.00

eauxvives@maisonsdefamille.com