

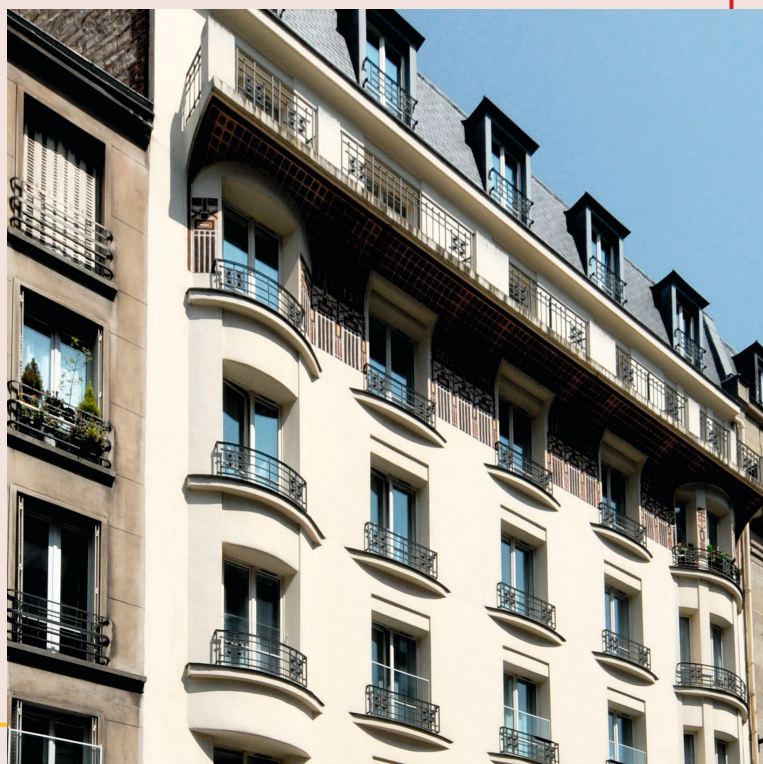

maisons de famille

VILLA LECOURBE



Maison de retraite
286, rue Lecourbe, 75 015 Paris
01.72.36.11.00

Partager chaque jour avec vous



☺☺ Tout faire pour que chaque moment de vie, passé à la Villa Lécourbe soit heureux et réussi, tout en garantissant confort, bien-être et sécurité à nos résidents: c'est la mission qui m'a été confiée. Notre philosophie partagée est d'accompagner, de prendre soin et d'être à l'écoute de chacun des résidents, quel que soit leur niveau de dépendance, avec chaleur et bienveillance, chez eux, entourés par leurs proches, dans leur Maisons de Famille. ☺☺ **Le mot de la Direction**



Maisons de Famille Villa Lecourbe est située au cœur de la capitale, dans le X^{Ve} arrondissement, à proximité des commerces et de nombreux centres culturels. Sa cour intérieure et son jardin fleuri lui confère un charme tout particulier.

La maison permet avant tout de concilier liberté et sécurité, convivialité et fonctionnalité. Elle offre une ambiance calme et rassurante, propice aux retrouvailles et donnant des repères à chacun.

Véritable Hôtel particulier à taille humaine, la Maisons de Famille Villa Lecourbe comprend 44 chambres individuelles ou doubles réparties sur 6 étages. Elles sont toutes climatisées, avec salle de bain à l'italienne, et offrent à chaque résident la possibilité de personnaliser son environnement.

Une unité de vie de 8 chambres est dédiée à l'accueil de personnes atteintes de la maladie d'Alzheimer ou pathologies apparentées.

Ses espaces de vie, ses salons lumineux, sa terrasse fleurie, sa bibliothèque, son restaurant ou encore son salon de musique permettent de partager de beaux moments.

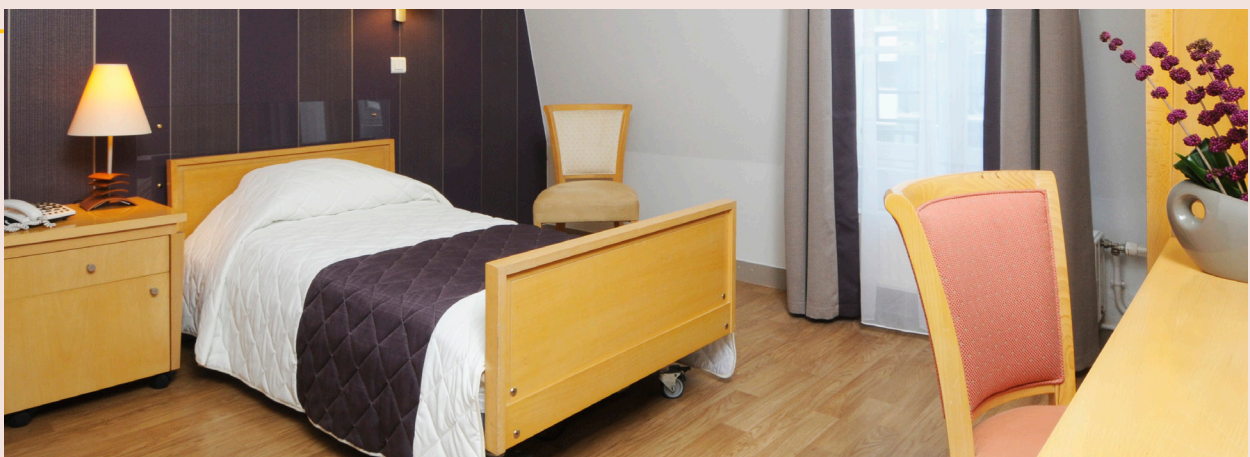

Services proposés

 Animations 7/7

 Kinésithérapeute 6/7

 Espace Beauté

 Jardin/ Terrasses

 Restaurant privé

 Salon privé

 Accueil des animaux domestiques

 Conciergerie

 Proximité commerces et transports

 Wi-Fi

Plan d'accès



Adresse

286, rue Lecourbe
75 015 Paris

Transports en commun

La Villa Lecourbe se situe à proximité des stations de métro Boucicaut et Lourmel (ligne 8 Balard-Créteil) et de la station Convention (ligne 12 Mairie d'Issy-Porte de la Chapelle).

Bus : ligne 39.

Nous contacter

01.72.36.11.00
lecourbe@maisonsdefamille.com